



CLUB DEPORTIVO DE ATLETAS SENIORS DE CHILLAN

Fundado el 3 de Marzo de 1982
Pers. Jurídica IND N° 800.669-5
Rut: 73.312.500-4

“OPEN DE ATLETISMO MASTER CHILLÁN 2021, CHILE”



FEMACHI





CLUB DEPORTIVO DE ATLETAS SENIORS DE CHILLAN

Fundado el 3 de Marzo de 1982
Pers. Jurídica IND N° 800.669-5
Rut: 73.312.500-4

BASES GENERALES

- ORGANIZA:** CLUB ATLETISMO SENIOR DE CHILLÁN con apoyo de SPORTEC Repr. Jeannette Fernández.
- PATROCINAN:** FEDERACION DEPORTIVA NACIONAL DE ATLETISMO MASTER DE CHILE
ILUSTRE MUNICIPALIDAD DE CHILLÁN
INSTITUTO NACIONAL DEL DEPORTE (IND)
- Fecha:** 16 y 17 de Octubre de 2021
- Lugar:** Estadio Atlético Municipal Quilamapu
- Ciudad:** Chillán
- País:** Chile.
- Cronometraje:** Electrónico.
- Control:** Será realizado por jueces oficiales nivel IAAF, de la Asociación de Jueces de la región Metropolitana.

Entrega de dorsales: En el estadio Quilamapu a partir del viernes 15 de octubre desde las 14:00 hrs.

Torneo organizado por club atlético master Chillán, los días 16 y 17 de octubre de 2021, en la pista oficial sintética de 8 carriles, inaugurada año 2015, del Estadio Atlético Municipal Quilamapu en la ciudad de Chillan, Chile. Esta pista cuenta con certificación IAAF y toda la implementación oficial para realizar torneos internacionales de atletismo.



FEMACHI





CLUB DEPORTIVO DE ATLETAS SENIORS DE CHILLAN

Fundado el 3 de Marzo de 1982
Pers. Jurídica IND N° 800.669-5
Rut: 73.312.500-4

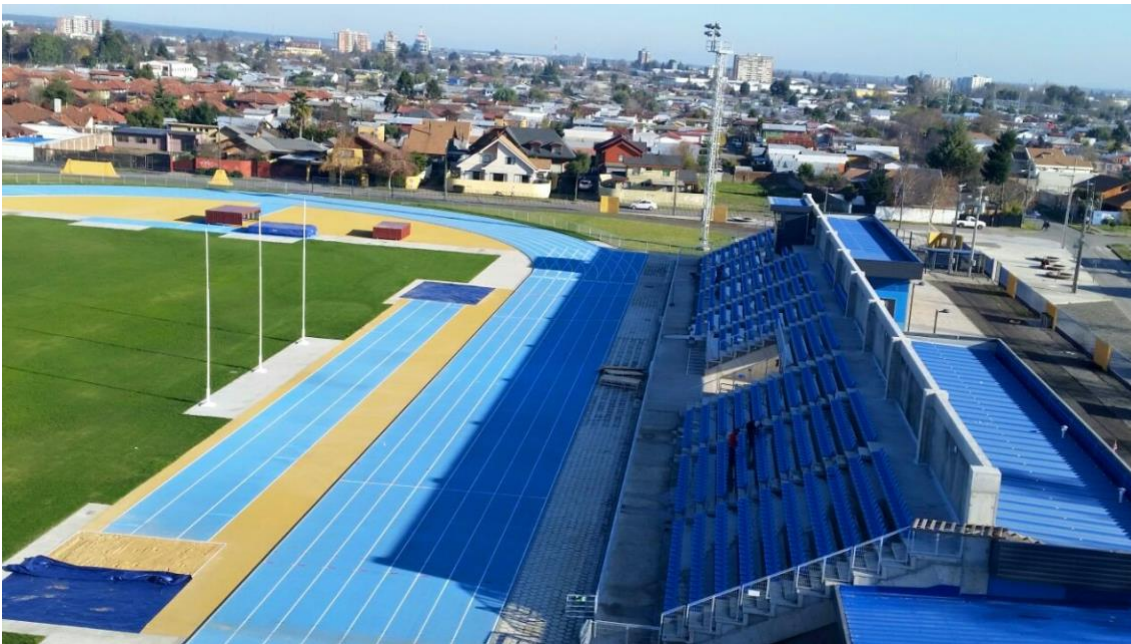

(<https://www.google.cl/maps/@-36.5925769,-72.0908208,1278m/data=!3m1!1e3?hl=es-419>)

1.1 DE LOS PARTICIPANTES

1.1.1 Se invita a todos los atletas master de los países afiliados a WMA, (ASUDAVE, AMA, NCCWMA, EVAA, AUSTRALIAN MASTERS ATHLETICS INC, AFRICAN MASTERS ATHLETICS) que cumplan con la reglamentación vigente establecida por dichas organizaciones.

1.1.2 Cada atleta debe participar en la categoría correspondiente a su edad cumplida hasta el Primer día del torneo, establecida en el Art. N° 141.1 del reglamento WMA 2016.



FEMACHI





CLUB DEPORTIVO DE ATLETAS SENIORS DE CHILLAN

Fundado el 3 de Marzo de 1982
Pers. Jurídica IND N° 800.669-5
Rut: 73.312.500-4

CALIDAD	GRUPO EDAD	CATEGORIA	
		DAMAS	VARONES
Pre - Master	30 a 34	W30	M30
Master	35 a 39	W35	M35
Master	40 a 44	W40	M40
Master	45 a 49	W45	M45
Master	50 a 54	W50	M50
Master	55 a 59	W55	M55
Master	60 a 64	W60	M60
Master	65 a 69	W65	M65
Master	70 a 74	W70	M70
Master	75 a 79	W75	M75
Master	80 a 84	W80	M80
Master	85 a 89	W85	M85
Master	90 a 94	W90	M90
Master	95 a 99	W95	M95
Master	100	W100	M100

1.1.3 Cada atleta debe participar con la vestimenta oficial del Club al cual representa. No se permitirá la participación de atletas que no estén correctamente uniformados.

1.2 DE LAS INSCRIPCIONES

1.2.1 Podrán inscribirse en el torneo "OPEN DE ATLETISMO MASTER CHILLÁN 2021" aquellos atletas que sean avalados por sus clubes o federaciones.

1.2.2 Ningún atleta puede participar sin la autorización de su Club. La organización solicitará los permisos pertinentes de ser necesarios.

1.2.3 Los Atletas Chilenos inician inscripción desde el día 20 de agosto de 2021 al día 30 de septiembre de 2021 hasta las 20:00 hrs, a través de la página <https://www.sportec.cl/open2021> donde puede inscribir un máximo de 3 pruebas, (no hay pruebas adicionales). En 24 horas recibirá un mail confirmando su inscripción.



FEMACHI





CLUB DEPORTIVO DE ATLETAS SENIORS DE CHILLAN

Fundado el 3 de Marzo de 1982
Pers. Jurídica IND N° 800.669-5
Rut: 73.312.500-4

1.2.4. Ningún atleta, sea éste Regional, Nacional o extranjero, tendrá que pagar inscripción al Campeonato Open de atletismo Master Chillan 2021

1.2.4.1 Cada Club deberá hacer un pago de 10.000 por atleta, por concepto de patrocinio de la Federación Deportiva Nacional de Atletismo Master de Chile. Pago que se realizará por cada Club, el mismo día de la inscripción o hasta la fecha de cierre de esta, a la cuenta siguiente:

- **Titular:** CLUB DEPORTIVO DE ATLETAS SENIORS CHILLAN
- **Rut:** 73.312.500-4
- **Banco:** BANCO ESTADO
- **Cuenta:** AHORRO 52165198409
- **E-mail:** caschillan@gmail.com con copia a contacto@sportec.cl

1.2.4.2 Los dineros solicitados por la Federación Deportiva Nacional de Atletismo Master de Chile por el concepto del patrocinio, serán depositados a:

- **NOMBRE:** FEDERACIÓN DEPORTIVA NACIONAL DE ATLETISMO MÁSTER DE CHILE
- **RUT:** 65.427.460-6
- **BANCO:** BANCO CHILE
- **CUENTA CORRIENTE :**00-169-42028-00
- femachichile@gmail.com

1.3 DE LA COMPETENCIA

1.3.1 Cada atleta debe participar con la vestimenta oficial del Club al cual representa. No se permitirá la participación de atletas que no estén correctamente uniformados.

1.3.2 Cada atleta debe portar su número de dorsal en una zona visible de su vestimenta.

1.3.3 La zona de calentamiento estará demarcada y señalada. No se realiza el calentamiento dentro de la pista.

1.3.4 Cada atleta debe presentarse en cámara de llamados al menos 30 minutos antes del comienzo de la prueba.

1.3.5 Al terminar su prueba debe retirarse de la pista hacia la zona de graderías.



FEMACHI





CLUB DEPORTIVO DE ATLETAS SENIORS DE CHILLAN

Fundado el 3 de Marzo de 1982
Pers. Jurídica IND N° 800.669-5
Rut: 73.312.500-4

1.4 DE LAS PRUEBAS

1.4.1 Se aplicará la reglamentación vigente de IAAF y WMA

1.4.2 En las pruebas de salto largo y triple se dará un intento de prueba. Posteriormente 3 intentos de clasificación y 3 intentos finales.

1.4.3 En las pruebas de lanzamiento de disco, bala y jabalina se darán 3 intentos de clasificación y 3 intentos finales.

1.4.4 En la prueba de Garrocha el implemento será facilitado por la organización si el atleta así lo desea.

1.4.5 Altura de vallas largas damas.

PRUEBA	CATEGORIAS			
	30 A 45	50 A 55	60 A 65	70 Y MAS
400 Vallas	0.762	-	-	-
300 Vallas	-	0.762	0.686	-
200Vallas	-	-	-	0.686

1.4.6 Altura de vallas largas varones

PRUEBA	CATEGORIAS				
	30 a 45	50 a 55	60 a 65	70 a 75	80 y mas
400 Vallas	0.914	0.840	-	-	-
300 Vallas	-	-	0.762	0.686	-
200Vallas	-	-	-	-	0.686



FEMACHI





CLUB DEPORTIVO DE ATLETAS SENIORS DE CHILLAN

Fundado el 3 de Marzo de 1982
Pers. Jurídica IND N° 800.669-5
Rut: 73.312.500-4

1.4.7 Todas las pruebas son series finales contra el tiempo.

1.5 DE LA PREMIACIÓN

1.5.1 Esta se irá desarrollando durante el torneo.

1.5.2 Se premiarán los 3 primeros lugares de cada prueba y categoría con medalla de Oro, Plata y Bronce respectivamente.

1.6 DEL PROGRAMA

1ERA ETAPA SABADO 16 DE OCTUBRE

HORA	PRUEBA	CAT	SEXO
10:00	400 METROS PLANOS FINAL	30 A 40	DAMAS
10:00	LANZAMIENOT BALA FINAL	TODAS	DAMAS
10:00	LANZAMIENTO DISCO FINAL	30 A 55	VARONES
10:15	400 METROS PLANOS FINAL	60 Y +	DAMAS
10:30	400 METROS PLANOS FINAL	30 Y 35	VARONES
10:45	400 METROS PLANOS FINAL	40 Y 45	VARONES
11:00	400 METROS PLANOS FINAL	50 Y 55	VARONES
11:00	SALTO ALTO FINAL	TODAS	VARONES
11:00	SALTO LARGO FINAL	TODAS	DAMAS
11:15	400 METROS PLANOS FINAL	65 Y +	VARONES
11:30	1.500 METROS PLANOS FINAL	30 A 45	DAMAS
11:45	1.500 METROS PLANOS FINAL	50 Y +	DAMAS
12:00	1.500 METROS PLANOS FINAL	35 A 45	VARONES
12:00	LANZAMIENTO DISCO FINAL	60 Y +	VARONES
12:15	1.500 METROS PLANOS FINAL	50 Y +	VARONES



FEMACHI





CLUB DEPORTIVO DE ATLETAS SENIORS DE CHILLAN

Fundado el 3 de Marzo de 1982

Pers. Jurídica IND N° 800.669-5

Rut: 73.312.500-4

2DA ETAPA SABADO 16 DE OCTUBRE

HORA	PRUEBA	CAT	SEXO
15:00	100 METROS PLANOS FINAL	30 A 50	DAMAS
15:00	LANZAMIENTO JABALINA FINAL	TODAS	DAMAS
15:00	LANZAMIENTO MARTELETE FINAL	30 A 55	VARONES
15:00	SALTO ALTO FINAL	TODAS	DAMAS
15:10	100 METROS PLANOS FINAL	55 Y +	DAMAS
15:20	100 METROS PLANOS FINAL	30 Y 35	VARONES
15:30	100 METROS PLANOS FINAL	40	VARONES
15:40	100 METROS PLANOS FINAL	45	VARONES
15:50	100 METROS PLANOS FINAL	50 A 60	VARONES
16:00	100 METROS PLANOS FINAL	70 Y +	VARONES
16:15	2.000 OBSTÁCULOS FINAL	TODAS	DAMAS Y VARONES
16:40	3.000 OBSTÁCULOS FINAL	TODAS	VARONES
17:00	SALTO LARGO FINAL	TODAS	VARONES
17:00	LANZAMIENTO MARTELETE FINAL	65 Y +	VARONES

3RA ETAPA DOMINGO 17 DE OCTUBRE

HORA	PRUEBA	SEXO	CAT
9:30	5000 METROS PLANOS FINAL	DAMAS	TODAS
9:30	LANZAMIENTO DISCO FINAL	DAMAS	TODAS
9:30	LANZAMIENTO BALA FINAL	VARONES	30 A 45
9:30	SALTO TRIPLE FINAL	VARONES	TODAS
10:00	5000 METROS PLANOS FINAL	VARONES	TODAS
10:30	800 METROS PLANOS FINAL	DAMAS	30 A 45
10:45	LANZAMIENTO BALA FINAL	VARONES	50 A 55
10:45	800 METROS PLANOS FINAL	DAMAS	50 Y +
10:45	SALTO TRIPLE FINAL	DAMAS	TODAS
11:00	800 METROS PLANOS FINAL	VARONES	30 A 45
11:15	800 METROS PLANOS FINAL	VARONES	50 Y +
11:30	LANZAMIENTO MARTELETE FINAL	DAMAS	TODAS



FEMACHI





CLUB DEPORTIVO DE ATLETAS SENIORS DE CHILLAN

Fundado el 3 de Marzo de 1982

Pers. Jurídica IND N° 800.669-5

Rut: 73.312.500-4

11:30	200 METROS PLANOS FINAL	DAMAS	30 A 45
11:40	200 METROS PLANOS FINAL	DAMAS	50 Y +
11:50	200 METROS PLANOS FINAL	VARONES	30 Y 35
12:00	200 METROS PLANOS FINAL	VARONES	40
12:00	LANZAMIENTO BALA FINAL	VARONES	60 Y +
12:00	LANZAMIENTO JABALINA FINAL	VARONES	30 A 45
12:10	200 METROS PLANOS FINAL	VARONES	45
12:20	200 METROS PLANOS FINAL	VARONES	50 A 60
12:30	200 METROS PLANOS FINAL	VARONES	65 Y +
12:45	300 VALLAS FINAL	VARONES	75
13:00	400 VALLAS FINAL	DAMAS	45
13:05	400 VALLAS FINAL	VARONES	30 A 50
13:00	LANZAMIENTO JABALINA FINAL	VARONES	50 Y +
13:30	POSTA 4x100	DAMAS	TODAS
13:45	POSTA 4x100	VARONES	TODAS

1.6.2 El programa definitivo se confeccionará una vez terminadas las inscripciones y se publicará oportunamente.

1.6-3 Este programa puede sufrir modificaciones según la cantidad de inscritos por prueba.

1.6.4 Dudas, sugerencias o contacto comunicarse con Claudio Iraira caschillan@gmail.com o con Jeannette Fernández a contacto@sportec.cl

Nos es muy grato dirigirnos a ustedes y por su intermedio saludar a todos los atletas de vuestras organizaciones. El Club Deportivo de Atletas Senior de Chillán invita a fomentar y confraternizar el deporte con un gran encuentro deportivo MASTER. Será un agrado poder recibirles.

Los esperamos....

CLAUDIO IRAIRA QUEZADA
PRESIDENTE
CLUB ATLÉTICO SENIOR CHILLAN.



FEMACHI

